

Fassadenschnitt Ostfassade
M 1:25
[Gesamtschnitt siehe WP-205 Schnitt C'-C']

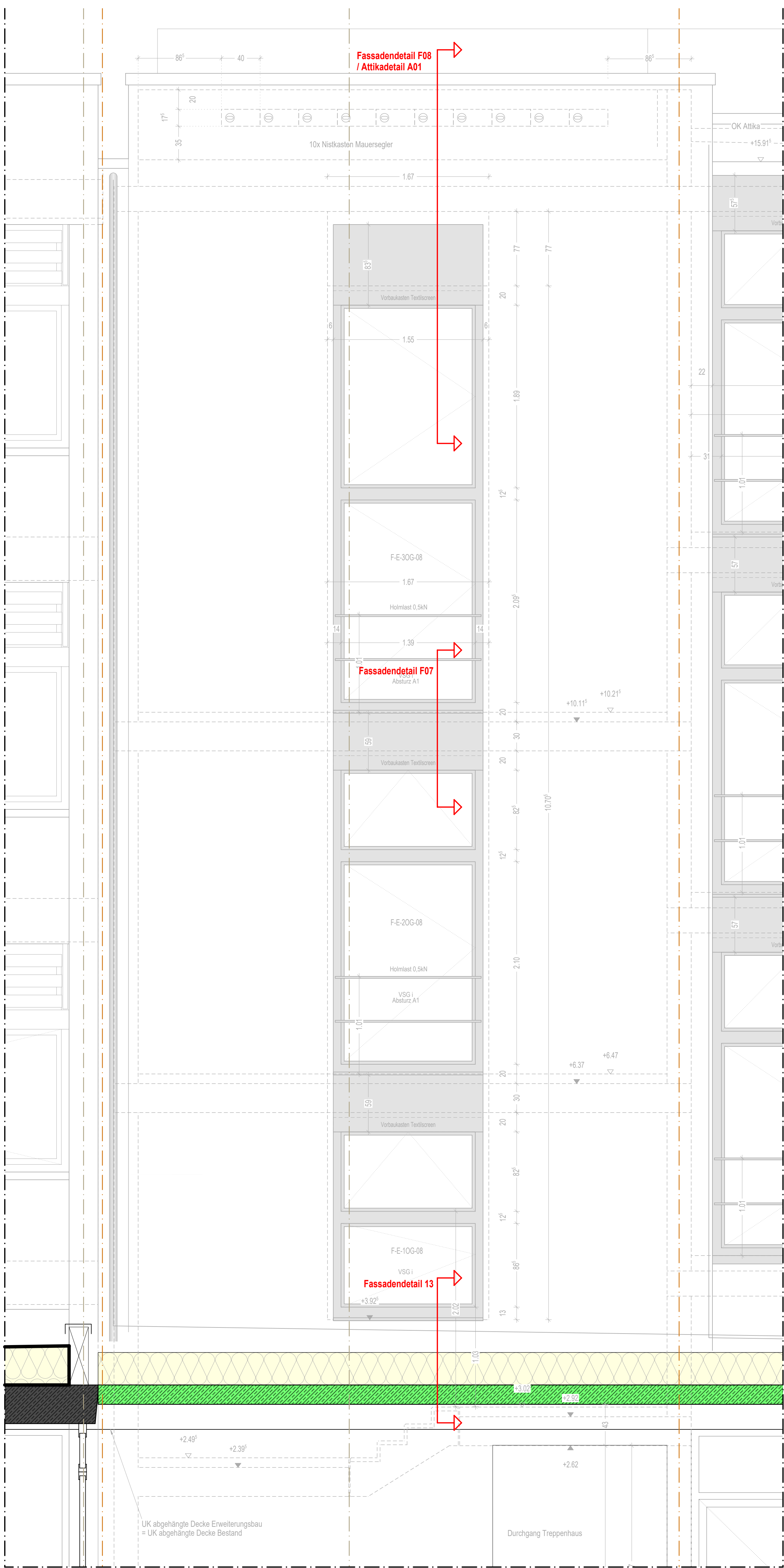

Ansicht Ost Ausschnitt
M 1:25
[Gesamtschnitt siehe WP-301 Ansicht Ost]

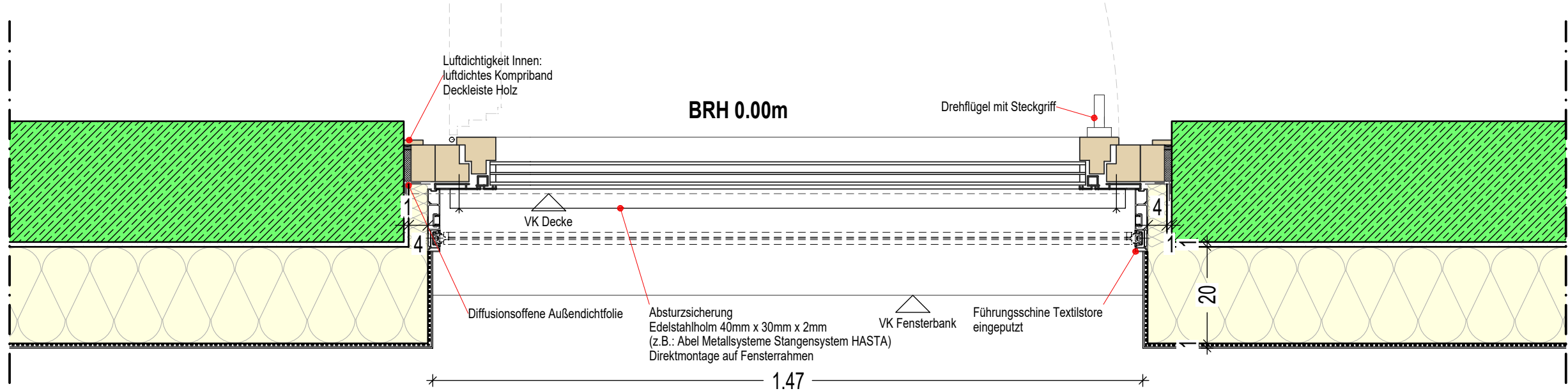

Ausschnitt Grundriss Ostfassade
M 1:10

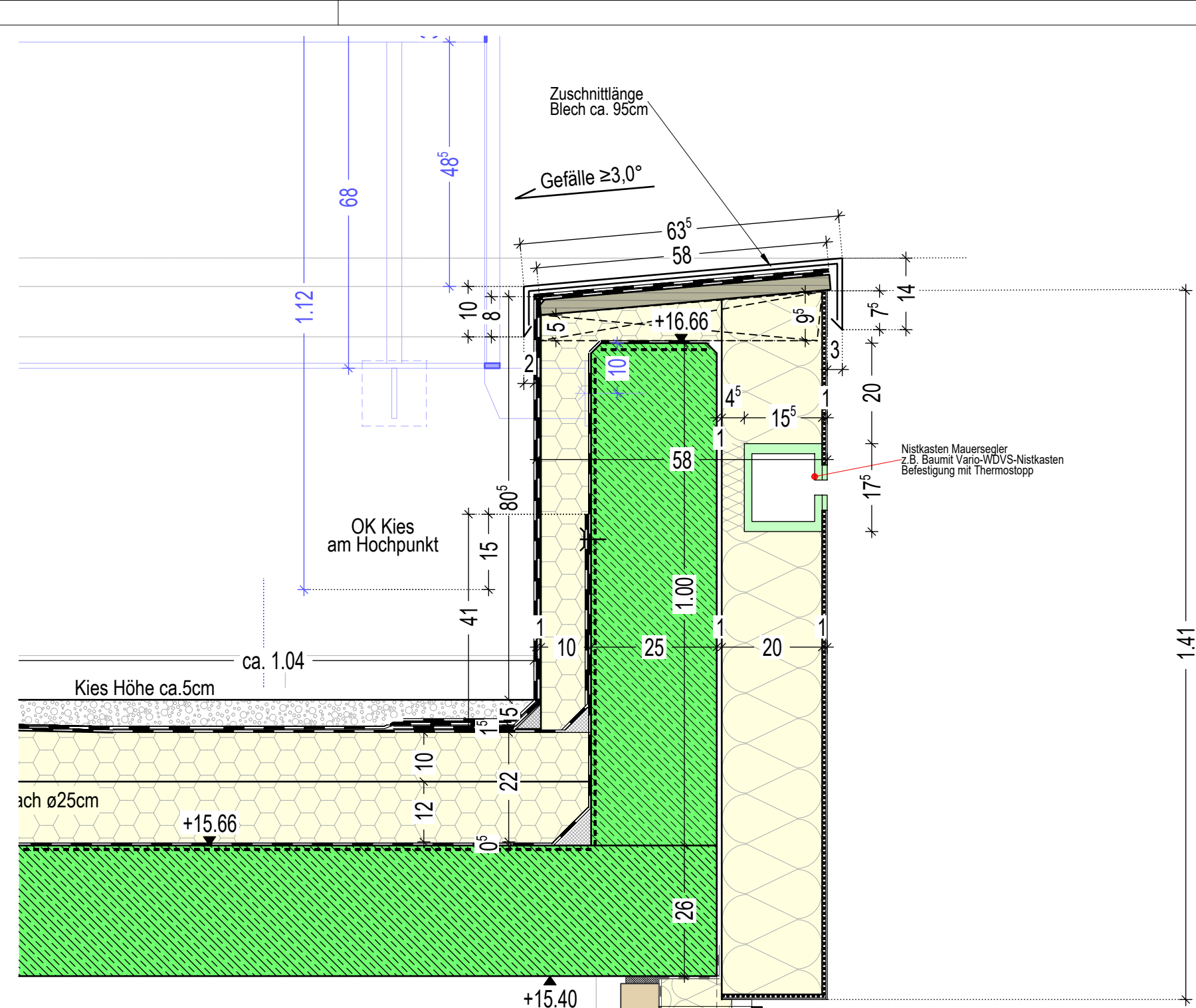

Fassadendetail F08
/ Attikadetail A01
M 1:10

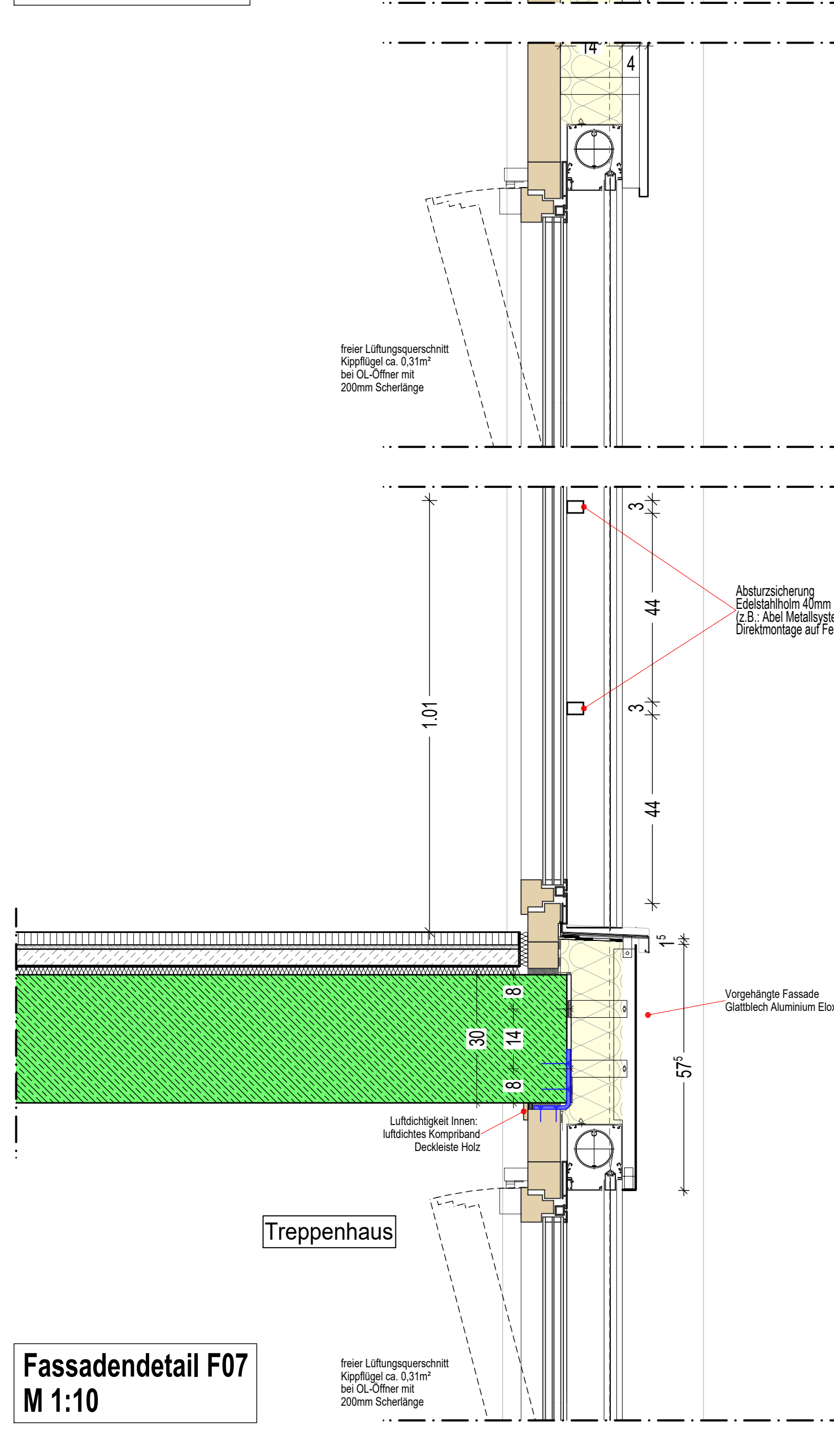

Fassadendetail F07
M 1:10

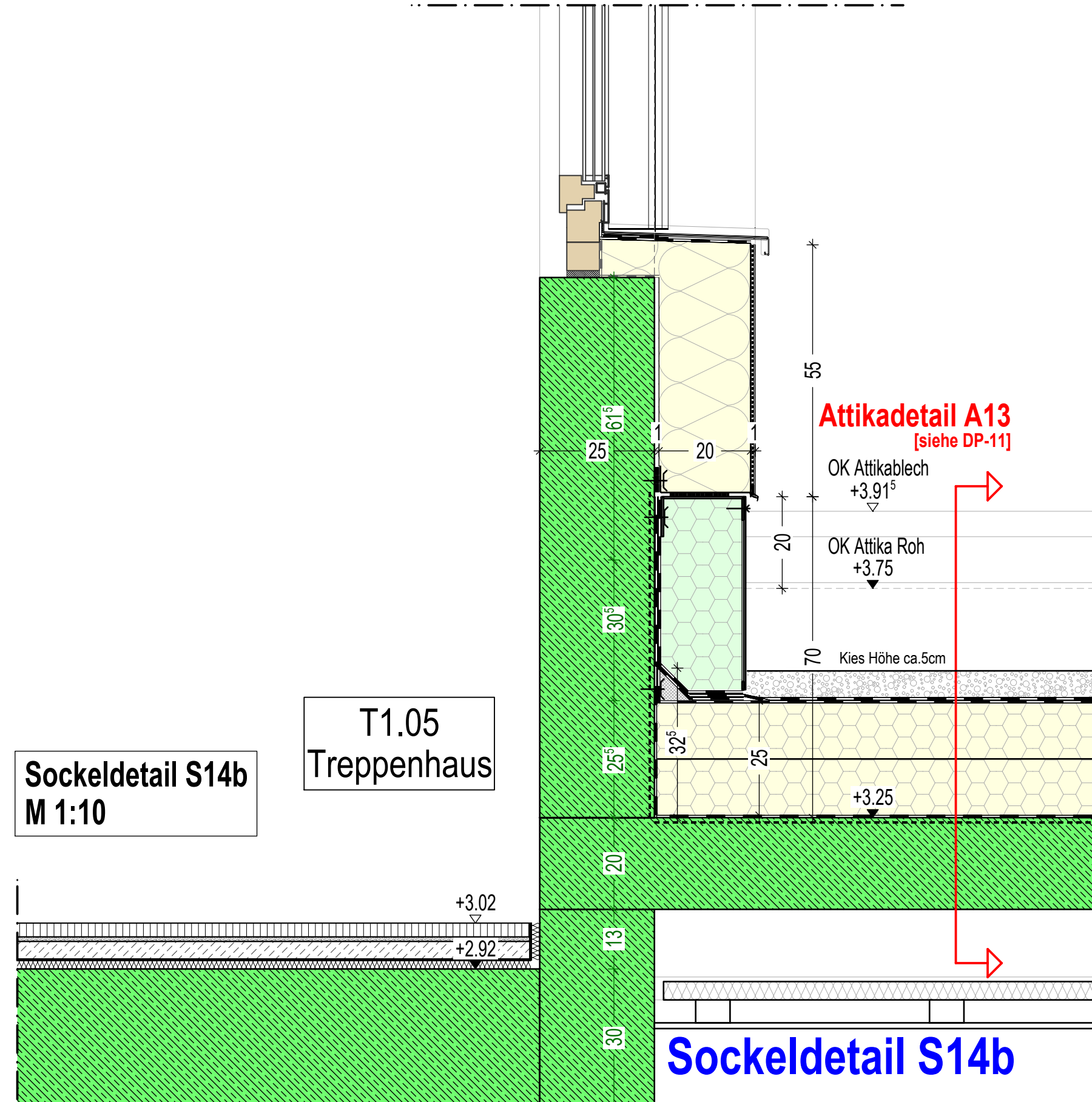

Sockeldetail S14b
M 1:10

T1.05
Treppenhaus

Sockeldetail S14b

LEGENDE:	
Höhensystem NNH DHHN 2016 (Status 170)	Maßlinie Bestand
OKRFB = Oberkante Fertigfußboden	Maßlinie Rohbau
261.86 NNH DHHN 2016 Höhe gemessen im Bestand	Maßlinie Ausbau
261.86 NNH DHHN 2016 Höhe Neu	WD Bestand
±0.00 = OKRFB Bestand = 261.86 NNH	WD NEU Hochbau
Abbruchbauteile	WD Heizung/Wasser/Lüftung
Beton bewehrt	WD ELT
Beton Fertigteil	WD E-Campus H.S.
Mauerwerk KS	WD E-Campus ELT
Wärmedämmung	BO Fußbodendurchbruch
Putz	DO Deckendurchbruch
GKB Trockenbauwand	WD Wanddurchbruch
GKI Trockenbauwand	WS Wandschütz
GKF Trockenbauwand fh	WSWD Wandschütz / -durchbruch
Bestand Beton bewehrt	DS/DO Deckenschütz / -durchbruch
Bestand Sichtbeton	Schacht
Bestand Mauerwerk KS	Materialwechsel
Bestand Holz	darüberliegende Rippendecke
Bestand GKB	RR Regenrohr vertikal/horizontal
Bauteile unter/über der Schrittbene	NR Regenrohr Notüberlauf/Speicher
Bauteile über/unter der Schrittbene	Brandwand F90-A
Achsen Bestandsbauten	+ mech. Belegpr.
Achsen Erweiterungsbau	Neubauwand F90-A
Zuordnung Statikplan von 1964	+ mech. Belegpr.
Gelände Bestand	feuerbeständig F90-A
Gelände nach Abbruch	feuerhemmend F30-A
Gelände Neu	Brandgutschutzford.
Grundstücksgrenze	Brandgutschutzford.
Legende Verbleib:	bestehende Türen
aufgetragene Bohrpfahlwand	Elektro
Trägerholzverbau	(Zusammenfassung siehe Elektroplan)
Holzboisfachung	H.S.
Spitzbetonausfachung	(Zusammenfassung siehe Sanitärplan)

HINWEISE

ALLE MASS- UND HÖHENANGABEN SIND AM BAU AUF IHRE RICHTIGKEIT. AUF DIE ÜBERESTIMMUNG MIT DEN STATISCHEN KONSTRUKTIONSPÄNEN, DEN DAZUGEHÖRIGEN DETAILPÄNEN UND PÄNEN FÜR DIE BEWAHRTEITEN GEBÄUDE SOWIE DEN PÄNEN FÜR DIE TECHNISCHE GEBÄUDEAUSRÜSTUNG VOR AUSFÜHRUNG VERANTWÖRTLICH ZU PRÜFEN. UNSTÄMMIGKEITEN SIND DER BAULEITUNG BZW. DEM PLÄNER MITZUTEILEN UND ZU KLÄREN.

BAUSTOFFE UND KONSTRUKTIONEN FÜR TRÄGEBDE BAUTEILE SIND AUSSCHLIESSLICH DER TRÄGERWERKPLÄNUNG ZU ENTNEHMEN.

AUSSPARUNGEN UND DURCHBRÜCHE SIND AUSSCHLIESSLICH NACH DEN PLÄNEN DER TECHNISCHEN GEBÄUDEAUSRÜSTUNG ANZULEGEN.

ALLE OFFENUNGSHÖHEN IM NEUBAU SIND BEZOGEN AUF OK RFB 1

RECH.	Anmerk.	geplant am
A	Vorabzug entfernt	28.04.2026
B		
C		
D		
E		
F		
G		
H		
I		
J		
K		
L		
Bauart		
Bezeichnung	Erweiterung Max-Weber-Schule Fehlerrückbau 14 79106 Freiburg Fom 0701/2017-2001	Datum 28.04.2026
Projekt Nr.	239.19 MWS Erweiterung	Gezeichnet MS / AD
Architekt		Maßstab 1:25 1:10
Planenart	Detailplan Fassadenschnitt Treppenh. Erweiterung	Standform DIN A0
		Plan Nr. DP-33
		Index